

Aanmelden ROC

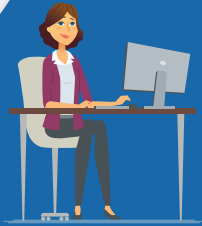

Kennismaking met jobcoach



Inclusieve advies functie

- Geen start kwalificatie
- Niet schoolbaar wel leerbaar
- (Leer)bedrijf werkzaam



VERWIJZER

Werken in een (leer)bedrijf



Praktijk route opstellen



Begeleiding in proces



Ondertekenen van praktijk verklaring



Uitreiking verklaring



Beoordeling praktijkkloket



E.v.t. aanpassing praktijk route



Aanmelden ROC



Kennismaking met jobcoach

De Verwijzer

Je hebt een cliënt die al werkzaam is, of op termijn kan worden, op de reguliere arbeidsmarkt. Het zou deze cliënt helpen als hij of zij kan laten zien welke competenties zij of hij in huis heeft. Als je denkt dat de Mbo praktijkverklaring daarbij van waarde is, kan je deze persoon aanmelden bij de Inclusieve adviesfunctie. Dit kan via je gemeente. Contact opnemen met het Leerwerk-loket kan uiteraard ook.



Inclusieve advies functie

- Geen start kwalificatie
- Niet schoolbaar wel leerbaar
- (Leer)bedrijf werkzaam



VERWIJZER

Uitreiking verklaring



Vertekenen van praktijk verklaring



Beoordeling praktijkloket



z.t. aanpassing praktijk route





Inclusieve Adviesfunctie

De kandidaat moet voldoen aan de volgende criteria:

- Beschikt over een werkplek. Een werkplek kan zijn: een reguliere betaalde werkplek, afspraakbaan of een maatwerk stageconstructie met uitzicht op een betaalde baan.
- Staat niet ingeschreven bij een opleidingsinstituut.
- Is aantoonbaar niet schoolbaar, wel leerbaar.
- Heeft voldoende basale werknemersvaardigheden. De verwijzer heeft gecheckt, of laten checken, of iemand voldoende werknemersvaardigheden heeft. Heeft de deelnemer dit (nog) niet (dan start hij/zij eerst de met een werkfittraject).

De genoemde punten mogen (met eventuele onderbouwing) verstuurd worden naar:
mbopraktijkverklaringfryslan@leerwerkloket.nl

IAF doet dit omdat het uitgangspunt is dat iedereen voor een de hoogste mogelijke certificering moet kunnen gaan. Dus primair zetten we in op een MBO-diploma, als dat niet lukt proberen we een deelcertificaat via het MBO te halen en mocht dat ook geen optie zijn dan kan iemand zich melden voor de MBO praktijkverklaring.

Als de IAF een positief oordeel heeft gegeven dan kan de verwijzer de deelnemers aanmelden bij een MBO-instelling, waar de opleiding van keuze wordt aangeboden.



Aanmelden ROC



Inclusieve advies functie

- Geen start kwalificatie
- Niet schoolbaar wel leerbaar
- (Leer)bedrijf werkzaam



VERWIJZER

Aanmelden MBO-instelling

De verwijzer schrijft de deelnemer in bij het betreffende MBO. Dit kan via een aanmeldknop op de site van de betreffende instelling. Daarvoor is het nodig dat de verwijzer aangeeft welke opleiding de deelnemer wil gaan volgen. Tevens schrijft het ROC de deelnemer in bij het MBO praktijkloket. Daarbij vermeldt de verwijzer ook wie de begeleider/jobcoach voor deze deelnemer zal zijn. Het ROC stelt tevens een onderwijsovereenkomst op en een praktijkovereenkomst.



Uitreiking verklaring



Vertekenen van praktijk verklaring



Beoordeling praktijkloket



o.t. aanpassing praktijk route



Aanmelden ROC

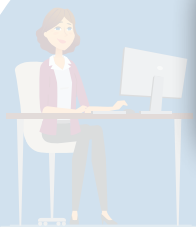

Kennismaking

Kennismaking met jobcoach

Om jobcoach te zijn, in het kader van de Pilot MBO praktijklernen moet de begeleider/jobcoach een training vanuit het ROC hebben gevolgd. Aanmelden kan via Jaap Kuipers (jkuiper@rocfriesepoort.nl).

Na de inschrijving maakt de deelnemer kennis met de jobcoach. De jobcoach bespreekt nogmaals wat de MBO praktijkervaring inhoudt en hoe het in z'n werk gaat. Daarna gaat de deelnemer, samen met de jobcoach kennismaken bij het leerbedrijf.



Inclusieve advies functie

- Geen start kwalificatie
- Niet schoolbaar wel leerbaar
- (Leer)bedrijf werkzaam



VERWIJZER

Uitreiking verklaring



Uitbreiden van verklaring



Verdeling tijdklok



Passing route



Aanmelden RO

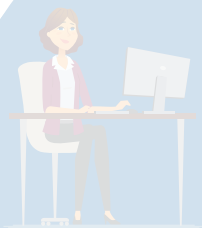

Inclusieve advies functie

- Geen start kwalificatie
- Niet schoolbaar wel leerbaar
- (Leer)bedrijf werkzaam



VERWIJZER

Werken in een (leer)bedrijf

Gedurende de uitvoering van de vastgestelde werkprocessen komt de jobcoach meerdere keren langs en legt hij zijn bevindingen vast in het praktijkkloket. Als alle werkprocessen zijn afgerond en beoordeeld vindt er een gesprek plaats om te kijken of er nog meer werkprocessen zijn die in aanmerking komen voor de MBO praktijkverklaring. Indien dit het geval is worden deze nieuwe werkprocessen vastgelegd in het praktijkkloket en beoordeeld.



Uitreiking verklaring



Vertekenen van praktijk verklaring



Beoordeling praktijkkloket



o.t. aanpassing praktijk route



Aanmelden ROC



Kennismaking met jobcoach

Praktijktraject vaststellen

In een gezamenlijk gesprek tussen de praktijkopleider van het bedrijf, jobcoach en deelnemer, wordt bepaald welke werkprocessen beoordeeld gaan worden voor de MBO praktijkverklaring. Dat is minimaal 1, maar dat mogen er ook meerdere zijn. De keuze voor 1 of meerdere mag ook gedurende het proces nog aangepast worden. Als de werkprocessen bepaald zijn gaat de deelnemer aan de slag.



in proces

Uitreiking verklaring



Beoordelen van praktijkverklaring



Beoordeling praktijkkloket



o.v.t. aanpassing praktijk route

Inclusieve advies functie

- Geen start kwalificatie
- Niet schoolbaar wel leerbaar
- (Leer)bedrijf werkzaam

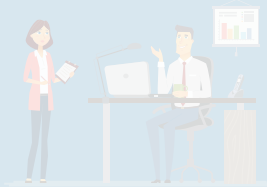

VERWIJZER



Aanmelden ROC



Kennismaking met jobcoach



Ondertekenen van praktijk verklaring



Uitreiking verklaring



Beoordeling

Zijn alle werkprocessen vastgelegd dan worden de resultaten voorgelegd aan het ROC via hetzelfde mailadres waarmee de aanmelding door het MBO-instelling is bevestigd. De MBO-instelling controleert of de beoordelingen van voldoende kwaliteit zijn. Zij hanteren hiervoor de STAR-methode). Als de MBO-instelling akkoord is met de beoordelingen zet zij het voorblad Mbo-verklaring in het praktijkkloket.



Beoordeling praktijkkloket



o.t. aanpassing praktijk route



in proces

Inclusieve advies functie

- Geen start kwalificatie
- Niet schoolbaar wel leerbaar
- (Leer)bedrijf werkzaam



VERWIJZER



Aanmelden ROC



Kennismaking met jobcoach



Ondertekenen van praktijkverklaring



Uitreiking verklaring



Ondertekenen

De jobcoach kan nu in het praktijkkloket de praktijkverklaring uitdraaien. Op deze verklaring staan de werkprocessen die met goed gevolg zijn afgerond.

De praktijkverklaring bevat de naam van de praktijkopleider van het leerbedrijf en van de deelnemer.

Beide ondertekenen de praktijkverklaring.



Beoordeling praktijkkloket



z.t. aanpassing praktijk route



Begeleiding in proces



Inclusieve advies functie

- Geen start kwalificatie
- Niet schoolbaar wel leerbaar
- (Leer)bedrijf werkzaam



VERWIJZER



Aanmelden ROC



Kennismaking met jobcoach



Inclusieve advies functie

- Geen start kwalificatie
- Niet schoolbaar wel leerbaar
- (Leer)bedrijf werkzaam



VERWIJZER

Uitreiking

Het voorblad van de MBO verklaring met de praktijkverklaring worden in de aanwezigheid van de praktijkopleider en de jobcoach feestelijk uitgereikt aan de deelnemer.



Ondertekenen van praktijk verklaring



Uitreiking verklaring



Beoordeling praktijkkloket



E.v.t. aanpassing praktijk route



Begeleiding in proces

